

# WÄRTSILÄ WINDJAMMER RACE 2013

## SEILINGSBESTEMMELSER 2013

### Reglar:

Regattaen er underlagt reglane slik dei er definert i Kappseglingsreglane for 2013 – 2016.

Likeledes gjeld:

NSF's nasjonale forskrifter,

NSF's sikkerhetsbestemmelser for Tur og Havseilere,

Reglar for HordaCup og NORLYS NOR rating reglar.

Norges Seilforbunds lisensforskrift gjeld. Straff for brudd på denne forskrifta fylgjer av NSF lisensforskrift.

Dersom det er konflikt mellom innbydelse/kunngjering og seilingsbestemmelserne, skal seilingsbestemmelserne gjelde.

### Påmelding:

Båtar skal være lovlig påmeldt seinast fredag 4. oktober kl 20:00.

For å være lovlig påmeldt skal:

- Påmelding på Seilmagasinet sine sider må vere godkjent.
- Båten ha gyldig NOR-rating målebrev pr kl. 20.00 4. oktober.
- Det må foreligge korrekt mannskapliste seinast kl. 1100 før start.

Båtar utan gyldig målebrev blir den automatisk satt i NOR-Rating TUR

### Beskjeder til deltakarane:

Beskjeder til deltakarane vil bli slått opp ved inngangen til Regattakontoret som er lagt til Sjøhuset Pub like ved gjestehavna (inngang frå sjøside).

### Endringar i seilingsbestemmelsene:

Eventuelle endringar i seilingsbestemmelsene vil også bli slått opp ved inngangen Sjøhuset, før klokka 11:00 same dag dei treer i kraft, og varsles med signalflagg L heist ved oppslagstavla. Endringar i tidsprogrammet for kappseilaserne som vil bli slått opp samme stad før klokken 20:00 dagen før dei treer i kraft.

### Signaler på land:

Signaler på land vil bli gitt ved "Storddøra" på moloen i Leirvik Havn.

### Tidsprogram:

Alle klassane startar samstundes, laurdag 5. oktober klokka 12:00, (1. varselsignal i startprosedyren vert klokka 11:55).

**NB! For å skape oppmerksomhet vil det bli gitt et langt lydsignal ett minutt før startprosedyren startar!**



**Løpet:****Løp 1:**

Starter viser **GRØNT flagg** – senest ved varselsignalet. Løpet seiles slik:

START

- Mellom Ytstøy og Sponaholmen lykt,
- Hillekalven om styrbord,
- Fluholmene om styrbord,
- Terneskjeret om styrbord
- Søre Illholmen om styrbord,
- Mellom Ytstøy og Sponaholmen lykt,

MÅL

**Løp 2:**

Starter viser **RØDT flagg** - senest ved varselsignalet.

START,

- Mellom Ytstøy og Sponaholmen lykt,
- Søre Ilholmen om babord,
- Terneskjæret om babord,
- Fluholmene om babord,
- Hillekalven om babord,
- Mellom Ytstøy og Sponaholmen lykt,

MÅL

**NB! Ver oppmerksom på at det kan være grunt farvatn i nærheten av og rundt oppgitte merker. Du oppfordres derfor til å studere aktuelt sjøkart grundig.**

Begge løp har en lengde på ca 16 NM.

Se vedlagt banetegning.

**Merker:**

Merker på start/mållinjen ved molo i Leirvik vil være to raude/orange blåser.

**Starten:**

Start klokken 12:00. (1. varselsignal kl. 1155)

Signaler for start vil bli gitt ved signalmast på molo.

Startprosedyre etter Kappseglingsreglene §26.

**Startlinje:**

Startlinja er definert som den rette linja mellom to raude/orange blåser.

**Mållinje:**

Mållinja er den samme som startlinja.

**Avkorting:**

Avkorting kan bli gjort på alle merker etter Kappseglingsreglene §32. Mållinje ved avkorting vil være mellom komitèbåt og nærmeste merke.

**Reklame:**

Arrangøren forbeholder seg retten til sponsorreklame, og NSF's reklameregler gjelder.



**Mannskapsliste:**

Av sikkerhetsmessige årsaker skal fullstendig mannskapsliste vere oppdatert i påmeldinga på Seilmagasinet.no eller levert regattakontoret før kl. 1100 før start!

Båtar som ikkje har ført opp mannskapsliste er ikkje riktig påmeldt og er dermed ikkje startberettiget.

**Klasser, signalflagg:**

Det seiles i følgende klasser:

NOR-rating <0,930  
 NOR-rating 0,931-1,000  
 NOR-rating >1,001  
 NOR-rating Shorthanded  
 NOR-rating u/spinnaker  
 Flerskrog  
 TUR

Klasseflagg D gjeld for alle klassane. Dersom klasseinndelinga vert urimeleg, kan regattaledelsen foreta endringar i klasseinndelinga.

Seilassen seiles i henhold til norske NOR-ratingregler og det benyttes resultatberegning TID PÅ TID.

**Sikkerhets kategori:**

Kategori 6, det skal være en (1) mobiltelefon om bord. Alle båter skal oppgi mobiltelefonnummer på mannskapslista.

**Utstyr og målekontroller:**

En båt eller utstyr kan bli kontrollert for uoverensstemmelser med klasseregler og seilingsbestemmelser.

**Maksimaltid:**

Båtar som ikkje har passert mållinjen kl 18.00 regnes som DNF

**Brutt seilas:**

Båtar som har brutt seilassen skal straks underrette arrangøren om dette på Mob: 98037829

**Protester:**

Protester skal leverest regattakontoret seinest 30 min etter siste båts målgang. Protestskjema fås på regattakontoret.

**VHF / Sikkerhet:**

VHF kanal 77 skal benyttes som meldingskanal sammen med kanal 16 for nødmeldinger. Så lenge regattaen varer lytter regattaledelsen på disse kanaler



***Ansvarsfraskrivelse:***

Stord Seilforening har som arrangør ikkje ansvar for uhell eller skader av nokon art som måtte skje på båtar og/eller mannskap.  
Hver deltaker skal ha gyldig ansvarsforsikring på egen båt.

***Premier:***

Det vert delt ut premier til 1/3 av dei beste båtane i kvar klasse.  
Beste båt NOR-rating (Overall vinner) vil få napp i vandrepokal.

Det er egen premiering for beste startende båt. Det vert egen premiering i Klasse 8 – TUR.

Premieutdeling vil bli på Wärtsilä Windjammer Race festen ca kl 21.30 samme dag.  
(Festen begynner kl. 19.30, på Stord Hotell)

***GOD SEILAS !***  
*Regattastyret i Stord Seilforening*



Hovudsponsor:



**BANESKISSE:**

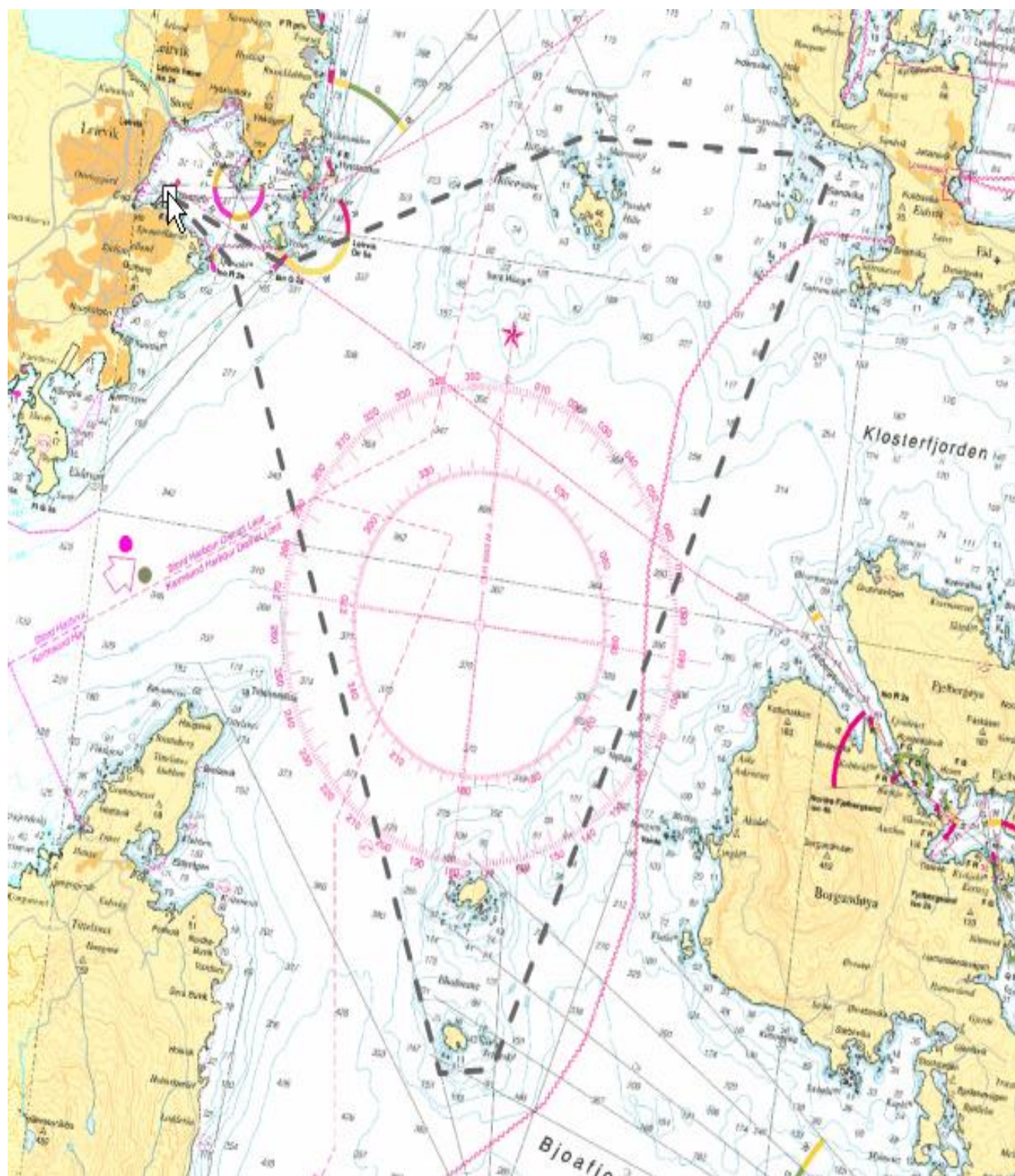

Hovudsponsor:

