

Seilforeningen
1928



20-21. Juni

Kunngjøring MARITIM Ryfylke Rundt

20.-21. Juni 2014



Seilforeningen
1928





Kunngjøring MARITIM Ryfylke Rundt 2014

Seilforeningen 1928 har gleden av å invitere til:

MARITIM Ryfylke Rundt

Start og mål for Maritim Ryfylke Rundt blir i mellom over rett merker ved Breivik, stake ved Klovneskjert som østre begrensning.

Maritim Ryfylke Rundt arrangeres med Seilforeningen 1928 som organiserende myndighet.

Løpet er på ca. 44 nm.

1 REGLER

Regattaen vil være underlagt reglene slik de er definert i *Kappseilingsreglene*.

2 REKLAME

Båter skal vise reklame valgt og levert av den organiserende myndighet.

3 RETT TIL Å DELTA OG PÅMELDING

3.1 Regattaen er åpen for båter som har gyldig Nor Rating-målebrev.

3.2 Denne regattaen er lisenspliktig. Det betyr at alle deltagere må løse startlisens på www.seiling.no/Regatta/Sider/Lisens.aspx

3.3 Påmeldingen skjer elektronisk via <http://www.seilmagasinet.no/regatta?regatta=1554>

innen 12.06.14. Påmeldingsavgiften betales elektronisk ved påmelding.

3.4 Ved tilstrekkelig påmelding blir det satt opp egen shorthanded klasse (maks 2 personer i båten).

4 GEBYR

Påmeldingsgebyr Kr 290,- Etteranmeldingsgebyr kr 390,-



Kunngjøring MARITIM Ryfylke Rundt 2014

5 Registrering:

Torsdag 19. juni kl. 16.00-19.00

Fredag 20. juni kl. 09.00-16.00

Registreringen foregår i butikken til Maritim Båttutstyr i Lervik, Stavanger.

<http://www.maritim.no/maritim-stavanger>

Besøksadresse: Lervig brygge 6, 4014 Stavanger

58°58.036 N 5° 45.745 E

Her er det mulighet for å legge til med båt.

Regattastart kl 18.00 fredag 20. juni.

Premieutdeling kl 17.00 lørdag 21. juni.

6 SEILINGSBESTEMMELSER

Seilingsbestemmelsene vil bli tilgjengelige på

<http://www.seilmagasinet.no/regatta?regatta=1554>

7 PREMIER

Det blir 1/3-dels premiering inntil 3 premier i hver klasse bestående av gavekort hos Maritim Båttutstyr.

8 ANSVARFRASKRIVELSE

Deltagere i regattaen deltar ene og alene på eget ansvar. Se regel 4, Avgjørelse om å kappseile i kappseilingsreglene. Den organiserende myndighet vil ikke akseptere noe ansvar for skade på materiell eller person eller dødsfall inntruffet i forbindelse med, før, under eller etter regattaen.

9 FORSIKRING

Hver deltagende båt skal være forsikret med gyldig ansvarsforsikring.

10 LØPET

Løpet blir definert i seilingsbestemmelsene.



Kunngjøring MARITIM Ryfylke Rundt 2014

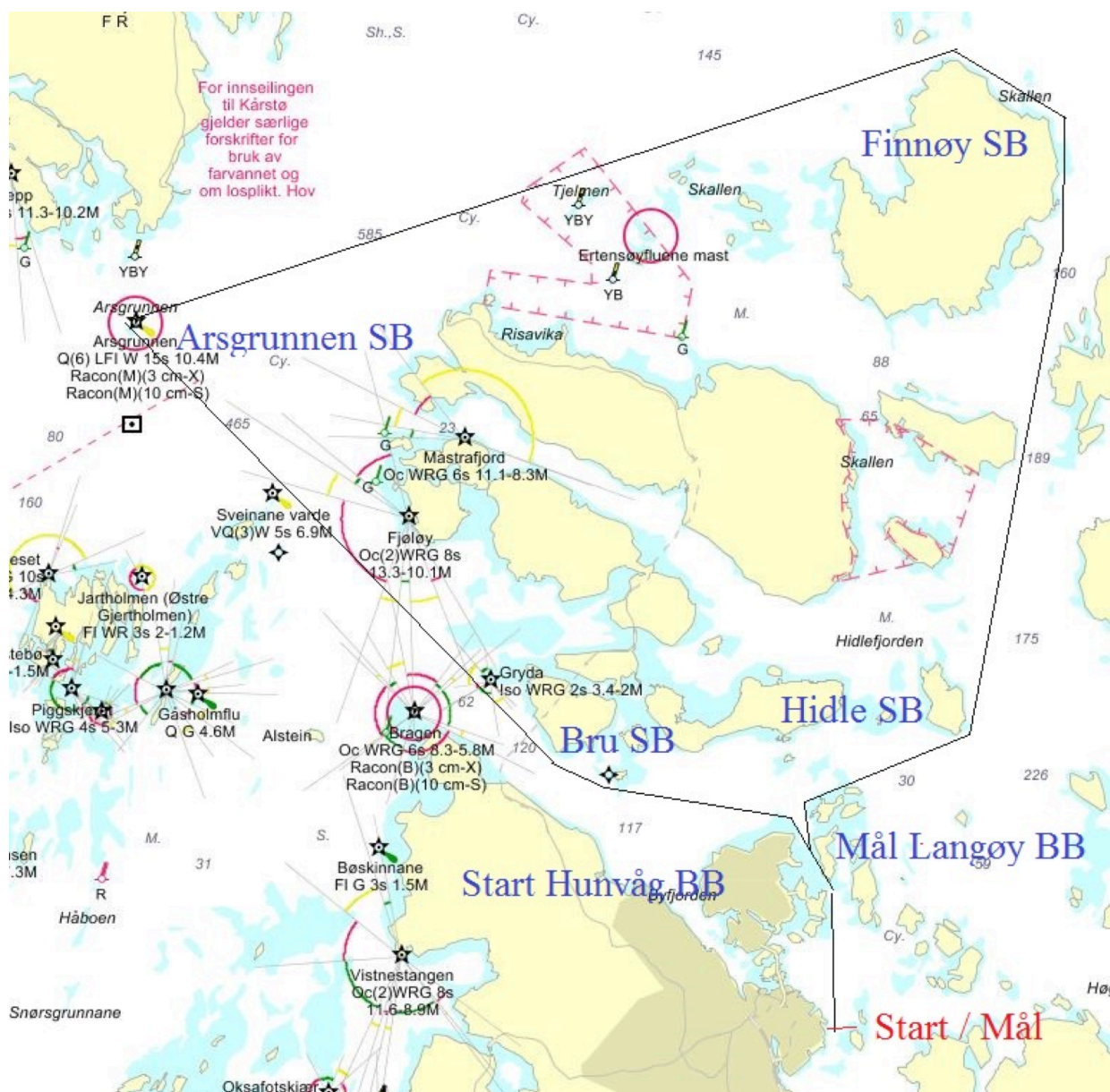

11 YTTERLIGERE INFORMASJON

For ytterligere informasjon vennligst kontakt
Regattaleder Arne Liebich Rise, email: ryfylkerundt@gmail.com