

## Kunngjøring for Csf raceweekend shorthanded 2014



Vi har den glede å invitere til Csf raceweekend shorthanded 2014, lørdag 24. august 2014. Dette er en regatta for kjølbåter der hver båt seiles med maksimalt to deltakere i hver båt. Regattaen er for både erfarne regattaseilere og for personer som ikke har seilt mye tidligere. Denne gang trenger du ikke mer en ett mannskap for å stille til start. Du kan også stille alene. Regattaen starter ved Kjeltringholmen i Kristiansand og har målgang samme sted. Det vil bli arrangert premieutdeling omtrent så fort siste båt har lagt til land, og deretter legges det opp til ett hyggelig lag ved rekefest på seilloftet i Csf.

Det oppfordres også til deltakelse i Oksøseilasen søndag 25. August. Det vil bli gratis havneavgift fra fredag til søndag for deltakerne.

### **DIVERSE INFORMASJON:**

Påmelding skjer via Seilmagasinet.no. Deltakeravgiften er kr. 200,-

Påmeldingsfrist er fredag 15. august kl. 23.00.

Det vil bli en tur klasse der det seiles uten spinnaker og en regattaklasse der båtens målebrev avgjør om det kan brukes spinnaker, eller ei.

Turklassen vil seile løp 2 dersom det er meldt mye vind og vil seile korteste alternativ dersom løp 1 velges (skal ikke runde Ytre Hausane)

## **SEILINGSBESTEMMELSER**

### **REGLER:**

Regattaen vil være underlagt ISAF's kappseilingsregler, NSF's forskrifter med de skandinaviske seilforbunds tillegg, samt regler for N-seiling, klasseregler og disse seilingsbestemmelsene. Båter som har sponsor/reklame må kunne framvisegyldig reklamelisens fra NSF. Regattaen seiles under sikkerhetskategori 5. Seilasen seiles med maks to personer i båten. Autopilot tillates.

### **FORSIKRING:**

Hver deltagende båt skal være forsikret med gyldig ansvarsforsikring.

### **BESKJED TIL DELTAKERNE:**

Beskjed til deltakerne vil bli kunngjort på vår nettside [www.csf.no](http://www.csf.no), på oppslagstavla på klubbhuset og på skippermøtet.

### **SKIPPERMØTE:**

Skippermøtet holdes i klubbhuset til CSF kl. 09.30. Vi oppfordrer alle båter til å stille en representant på møtet. Banevalg vil opplyses om på skippermøte.

### **SIGNALER PÅ LAND:**

Signaler på land vil bli gitt ved start/mållinjens overett-merker.

Signalflagget "AP", svarstandarden, med lydsignal, betyr "Kappseilasen er utsatt".

Varselsignalet vil bli gitt minst 1 minutt etter at "AP" fires. (med ett skudd)

### **TIDSPROGRAM FOR REGATTAEN:**

Start kl. 11.00

Deltagerliste lagt ut på foreningens nettside og gjennomgått på skippermøtet.

### **MAKSIMALTID:**

Første båt må være i mål kl. 18 for at regattaen skal være gjeldende. For at deltakere skal få gjeldende resultat, må båten være i mål senest kl. 20.

### **PROTESTER:**

Protesten skal være regattakomiteen i hende senest 30 min etter at siste båt har passert mål. Protester skal skrives på protestskjema som fås i klubbhuset.

### **RESULTAT & HANDIKAPSYSTEM:**

Det skal seiles etter handikapsystemet NOR rating.

### ANNEN STRAFF:

For tidlig startende båt(er) hvor båten(e) ikke vender tilbake etter angitt signal, i henhold til kappseilingsreglenes pkt. 29.2 straffes med 2.5 % tillegg til korrigeret tid. Avvik mellom opplysninger i NOR rating målebrev og standard funnet ved kontroll kan gi NOR rating - straff, eventuelt diskvalifikasjon.

### PREMIEUTDELING:

Premieutdelingen vil foregå så fort som mulig etter siste båt er kommet i mål og protestiden er gått ut.

### LØPET

#### Løp 1:

Start mellom Kjeltringholmen og Kirkebåen. Flekkerøya om barbord. Lille flateskjær skal rundes om barbord. Det skal holdes syd av alle holmer og synlige skjær som tilhører Flekkerøya. Ytre Hausane rundes om barbord. Mål Mellom Kjeltringeholmen og Kirkebåen. Ytre Hausane kan bli kuttet som rundingsmerke, det vil i så fall informeres om på skippermøtet. Dersom Ytre Hausane ikke skal inngå i løpet skal det seiles øst om Oksø og alle synlige holmer og skjær også der. Løpets lengde er ca. 21 nautiske og 15 nautiske mil uten Ytre Hausane som rundingsmerke.

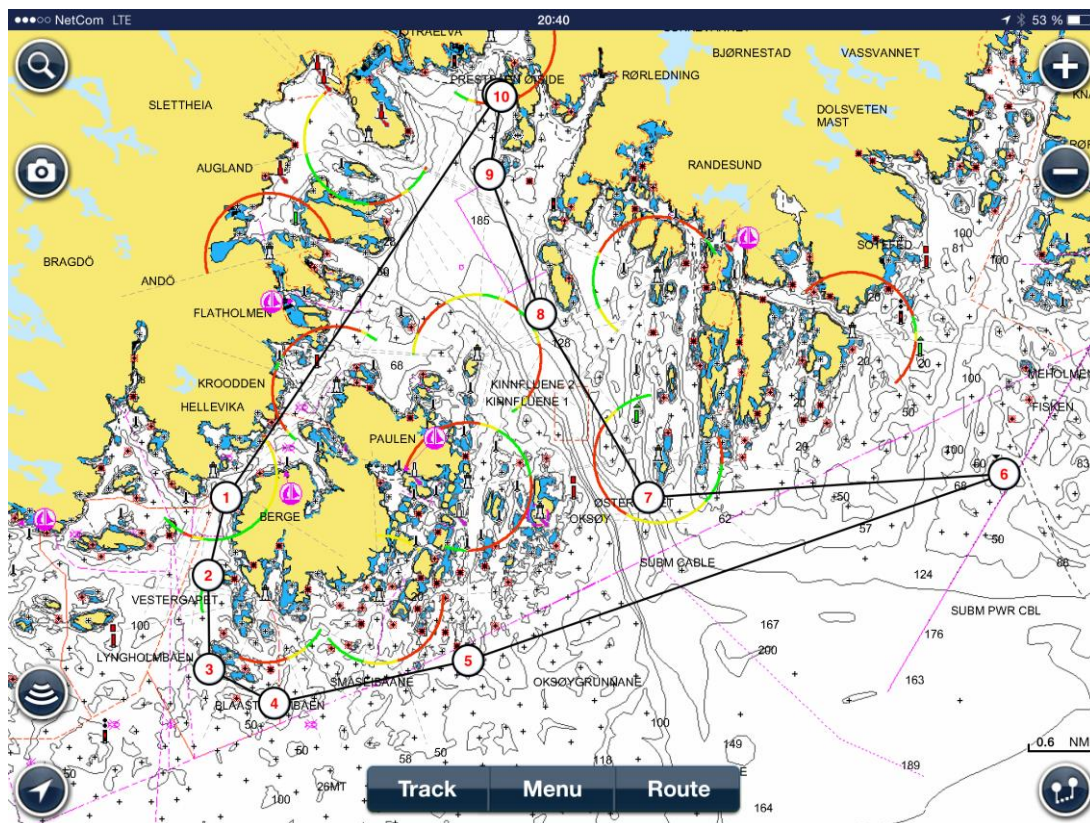

## Løp 2:

Start mellom Kjeltringholmen og Kirkebåen. Runde utlagt merke utenfor Hamresanden innerst i Toppdalsfjorden om barbord. Runde Kastellbåen om barbord, Dversøybåen om barbord, mål mellom Kjeltringholmen og Kirkebåen. Løpets lengde er ca. 13 nautiske mil.

