



HIDLESEILASEN 2014

Seilingsbestemmelsar

1. REGLAR

Regattaen vil vere underlagt reglane slik dei er definert i *Kappseilingsreglane for 2013-2016*. Båtane skal tilfredsstillere ISAF's reglar for kappseiling, Sikkerhetskategori 6.

Regattaen er ein familieseilas der spinnaker/gennaker eller Code 0 ikkje er tillat brukt.

2. TIDSPROGRAM FOR SEILASANE

1. Seilas:	Fredag 25.07 kl 18.00	Leirvik Havn
2. Seilas:	Søndag 27.07. kl 13.00	Fjelbergsund

3. PÅMELDING/KLASSAR

Regattaansvarleg er Odd Olsen og han kan kontaktast på mobil 91 59 64 92.

3.1. Regattaen er åpen for båtar i følgende klasser:

- Turklasse – målebrev ikkje nødvendig
- NOR Rating - til og med 0,921
- NOR Rating - over 0,921

Dersom regattaledelsen vurderer klasseinndelinga som urimeleg kan dei foreta endringar i klassaen.

Deltakelse i NOR-rating forutsett gyldig NOR-rating bevis på www.seiling.org 25. juli kl 17.00. Båtar utan gyldig NOR-rating bevis pr dette tidspunkt blir automatisk flytta til TUR-klasse.

3.2. Påmelding skjer via <http://www.seilmagasinet.no/regatta?regatta=1662>.

Det vert ikkje skippermøte så påmelding og levering av mannskapliste eller endring i denne må skje via nettet.

3.3. Betaling skjer ved påmelding, du kan ikkje melde deg på utan å betale direkte med betalingsløyvinga til Seilmagasinet!

4. OFFISIELLE BESKJEDER TIL DELTAKARANE

Beskjeder til deltakarane vil bli slått opp på <http://www.seilmagasinet.no/regatta?regatta=1662>

5. ENDRINGAR I SEILINGSBESTEMMELSANE

Eventuelle endringar i seilingsbestemmelsane vil bli gjort på <http://www.seilmagasinet.no/regatta?regatta=1662>

Seinast kl. 17 fredag 25. juli.



HIDLESEILASEN 2014

Seilingsbestemmelsar

6. SIGNALER PÅ LAND

Signaler blir ikkje gitt frå land

7. KLASSER OG KLASSEFLAGG

Alle klassar seiler i Klasse D.



8. LØP/START OG MÅLLINJER

Det seiles i oppgitt rekkefølge:

Bane 1.seilas: Leirvik – Fjeldberg

Start: Molo ved Leirvik Havn (overrettlinje: ytterkant av Storddøra og stake) - Ystøy om babord - Hillekalven om styrbord og mållinje er ved Ljosneset i innløpet til Fjeldberg.

Sjå vedlagte skissar for start og mållinje (avvik må påregnes).

Bane 2. seilas: Fjellberg – Eldøy

Startlinje er mellom land og blåse i Fjellbergsundet (nord) - Terneskjær om styrbord - Mållinje ved Eldøyane.

Sjå vedlagte skissar for start og mållinje (avvik må påregnes).

9. MERKER

Det seiles på faste merker.

10. STARTEN

10.1 Kappseilasane startes ved å bruke regel 26. ("5 minuttsregelen")

10.2 Alle klassane startar samtidig

10.3 Ein båt som startar seinare enn 20 minutter etter start vil bli notert som DNS (Startet ikkje). Dette endrar regel A4.1.

10.4 **Starten blir enten tatt frå ein av deltakerbåtane eller frå land, det blir kun lydsignal.**



HIDLESEILASEN 2014

Seilingsbestemmelsar

11. MÅLGANG

Målgang vert enten tatt av første båt i mål eller frå land.

12. AVKORTNING

Avkorting kan bli gjort på alle merker etter Kappseglingensreglene §32. Mållinje ved avkorting vil være mellom måltaker og nærmeste merke.

13. MAKSIMALTID

Båtar som ikkje har passert mållina innan 6 timar frå start vert rekna som DNF.

Ein må pårekne å ta tida sjølv om det blir lenge mellom båtane og ein må då bruke GPS tid fra kartplotter eller via telefon app som kan lastes ned gratis og sende tida til regattaansvarlig.

14. PROTESTAR

Protestar skal leveres til regattansvarleg umiddelbart etter målgang.

15. RESULTAT

NOR-rating: Resultatene vert beregna etter formlane for tid på tid.

TUR-klassen: Faktisk tid benyttes.

16. SIKKERHETSBESTEMMELSAR

En båt som trekker seg fra seilassen skal underrette regattaansvarleg så snart som muleg.

17. PREMIAR

1/3 dels premiering.

18. ANSVAR

Deltakarane i regattaen deltar eine og åleine på eget ansvar. Sjå regel 4, Avgjørelse om å kappseile. Den organiserende myndighet vil ikkje akseptere noko ansvar for skade på materiell eller person eller dødsfall inntruffet i forbindelse med, før, under eller etter regattaene.

19. FORSIKRING

Kvar deltakande båt skal være forsikret med gyldig ansvarsforsikring.



HIDLESEILASEN 2014

Seilingsbestemmelsar

SKISSAR OVER START OG MÅLLINJENE

Skissane er frå 2011, men løpet er det samme ☺

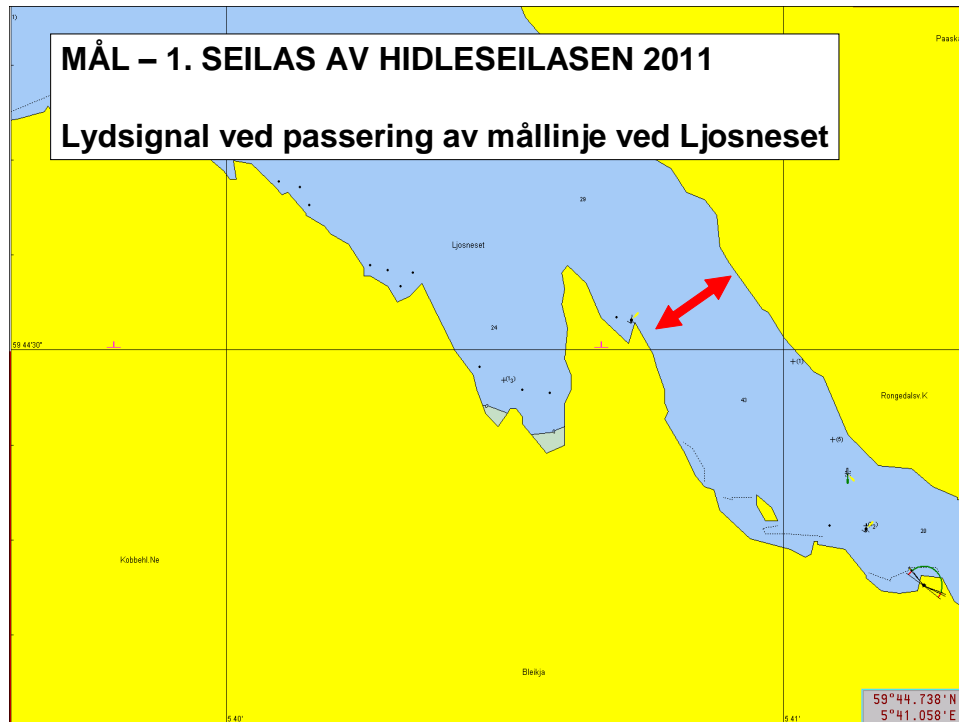
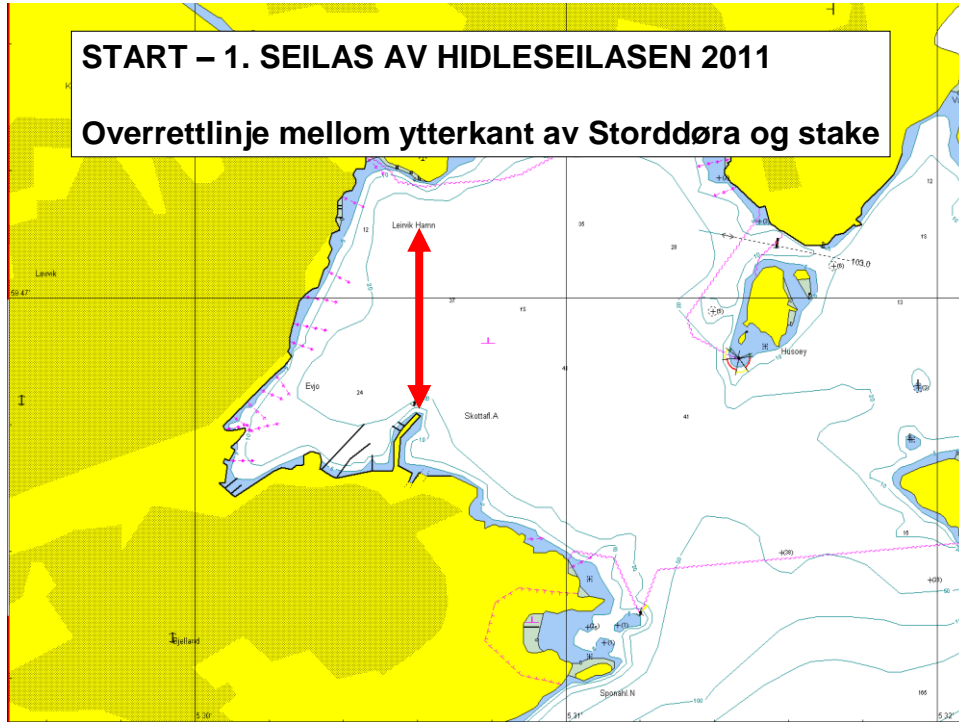



HIDLESEILASEN 2014

Seilingsbestemmelsar

