



KUNNGJØRING

Skudeseilas

7. september 2014

Skudeseilasen arrangeres med Seilforeningen 1928 som organiserende myndighet.

Starten går utenfor Breivik båthavn kl 10.00. og det seiles rundt Kvitsøy og tilbake til Breivik. Det settes opp egen shorthandedklasse.

Løpet er på ca 37 nm.

1 REGLER

Regattaen vil være underlagt reglene slik de er definert i *Kappseilingsreglene* og klassereglene i NOR-Rating. Det seiles etter NOR Rating handicapsystem. Det settes opp egen shorthanded klasse. I denne klassen tillates bruk av autopilot.

2 RETT TIL Å DELTA OG PÅMELDING

2.1 Regattaen er åpen for båter med gyldig målebrev fra NOR rating.

2.2 Denne regattaen er lisenspliktig. Det betyr at alle deltagere må løse startlisens på <http://www.seiling.no/Regatta/Sider/Lisens.aspx>

2.3 Båter som har rett til å delta påmeldes elektronisk via <http://www.seilmagasinet.no/regatta?regatta=1555> innen onsdag 3.september kl 23.00. Påmeldingsavgiften betales elektronisk ved påmelding. Etteranmeldingsfrist er 5.september kl 12.00

3 GEBYR

Påmeldingsgebyr er 290,-kr

Etteranmeldingsgebyr er kr 490,-

4 TIDSPROGRAM

Skippermøte i Breivik søndag 7. Sept. kl 08.30

Regattastart kl 10.00

Premieutdeling rett etter regattaen i Breivik

5 SEILINGSBESTEMMELSER

Seilingsbestemmelsene blir tilgjengelige på <http://www.seilmagasinet.no/regatta?regatta=1555>

6 LØPET

Løpet blir definert i seilingsbestemmelsene og vil være i området Breivik, Kvitsøy. Se kartskisse.

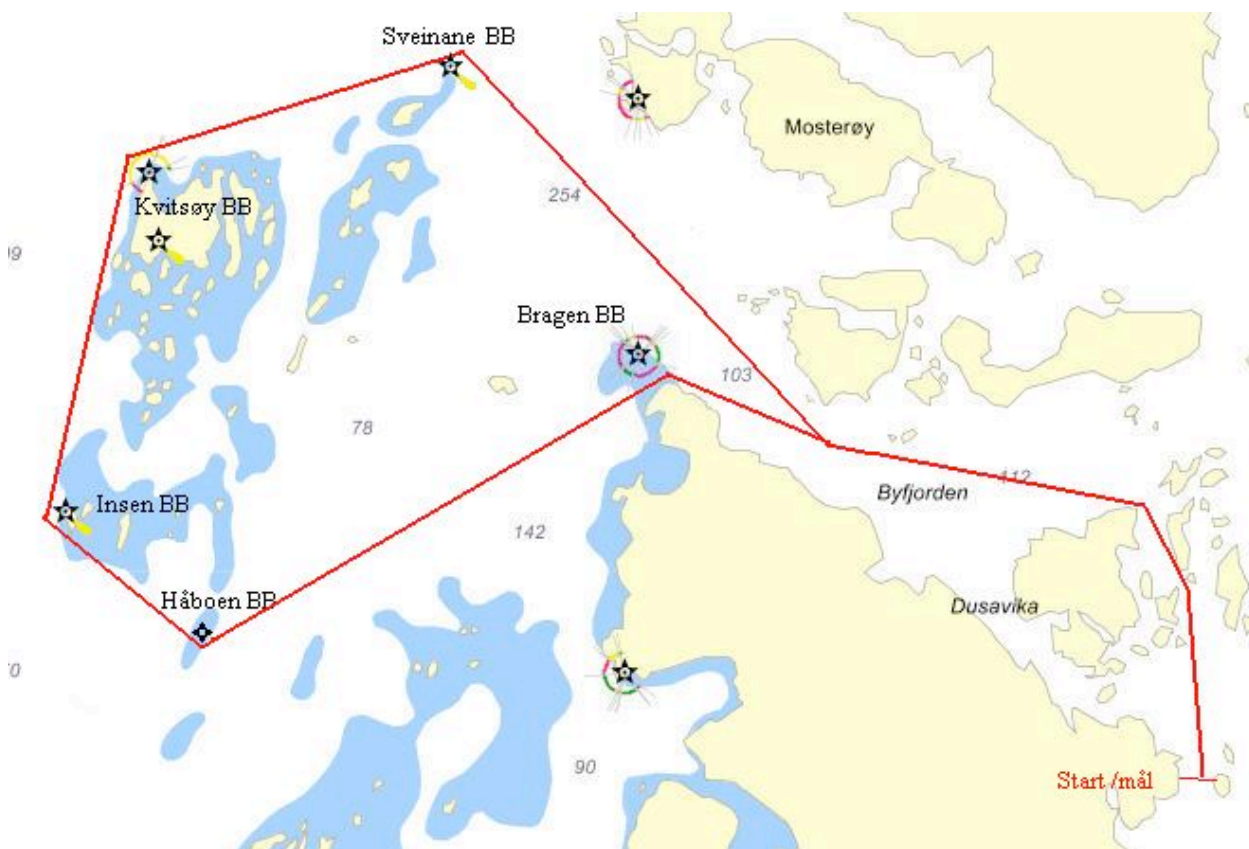

7 PREMIER

Det blir en tredels premiering.

8 ANSVARFRASKRIVELSE

Deltagere i regattaen deltar ene og alene på eget ansvar. Se regel 4, Avgjørelse om å kapseile i kapseilingsreglene. Den organiserende myndighet vil ikke akseptere noe ansvar for skade på materiell eller person eller dødsfall inntruffet i forbindelse med, før, under eller etter regattaen.

9 FORSIKRING

Hver deltagende båt skal være forsikret med gyldig ansvarsforsikring.

10 **YTTERLIGERE INFORMASJON** For ytterligere informasjon vennligst kontakt
Espen Reiss Mathiesen på tlf 91593041 / espen.r.mathiesen@uis.no

eller Terje Rise på telefon 47667667 / sitaren@lyse.net