

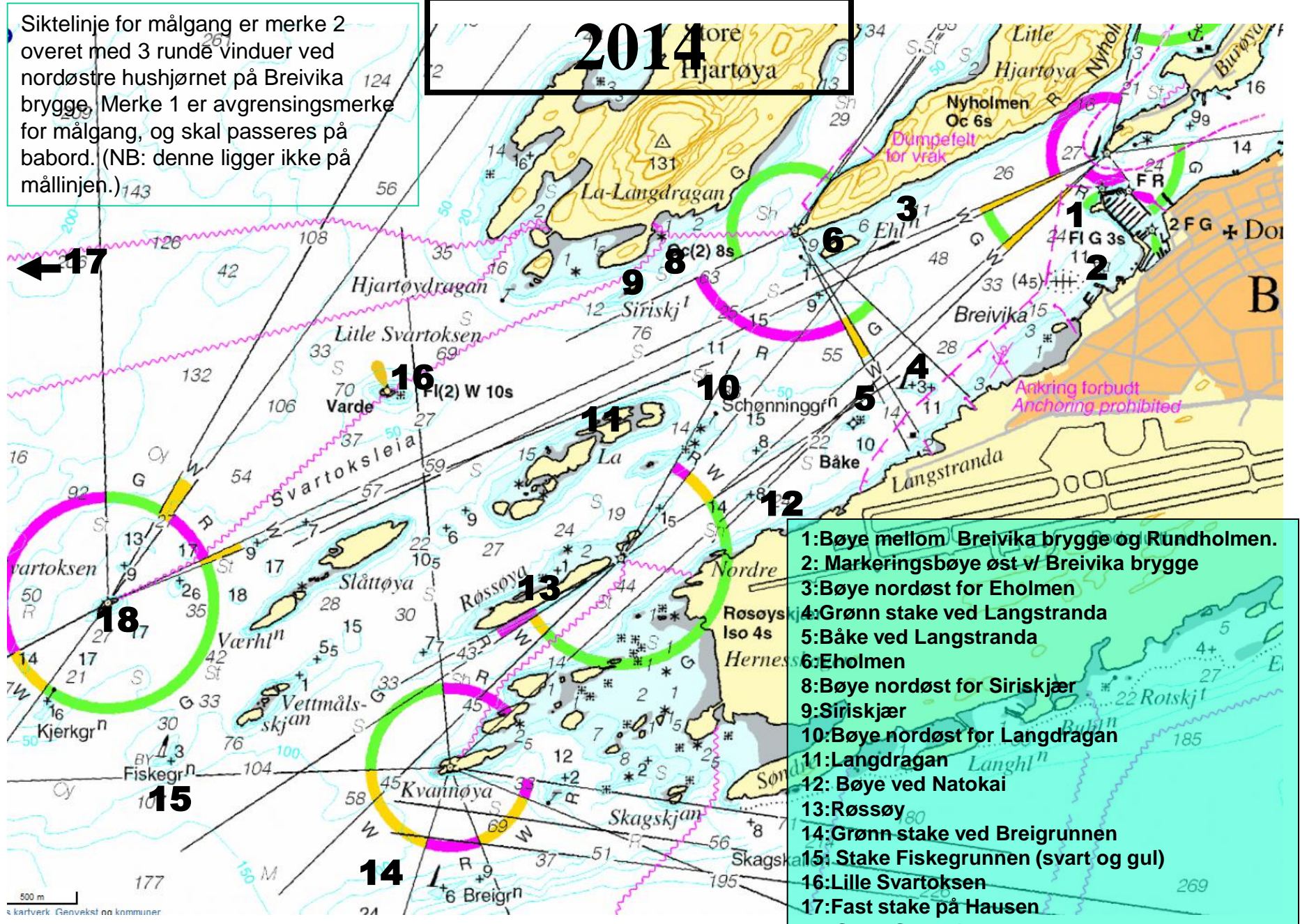



Siktelinje for målgang er merke 2 overet med 3 runde vinduer ved nordøstre hushjørnet på Breivika brygge. Merke 1 er avgrensingsmerke for målgang, og skal passeres på babord. (NB: denne ligger ikke på mållinjen.)

**2014**



- 1: Bøye mellom Breivika brygge og Rundholmen.
- 2: Markeringsbøye øst v/ Breivika brygge
- 3: Bøye nordøst for Eholmen
- 4: Grønn stake ved Langstranda
- 5: Båke ved Langstranda
- 6: Eholmen
- 8: Bøye nordøst for Siriskjær
- 9: Siriskjær
- 10: Bøye nordøst for Langdragan
- 11: Langdragan
- 12: Bøye ved Natokai
- 13: Røssøy
- 14: Grønn stake ved Breigrunnen
- 15: Stake Fiskegrunnen (svart og gul)
- 16: Lille Svartoksen
- 17: Fast stake på Hausen
- 18: Store Svartoksen

# Tirsdagsregatta – Bodø Seilforening

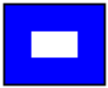
	Svarstander
	D
	E
	P

Informasjonsmøte kl. 1700

1. start er kl 1800, 2. start går kl 18. 10

Første start er klasse for båter med NOR Rating 0,897

Andre start er klasse for båter med NOR Rating 0,898

Tiden tas selv (Vær nøyaktig!)

Maksimaltid kl. 2030 om ikke annet er gitt

Siktelinje for målgang er merke 2 overet med 3 runde vinduer ved nordøstre hushjørnet på Breivika brygge. Merke 1 er avgrensingsmerke for målgang, og skal passeres på babord. (NB: denne ligger ikke på mållinjen.)

**Husk å lytte på kanal 72**

Signal	Flagg	Lyd	Min. før start
Når starter/linje er klar	Svarstander AP+stort orange		
	Svarstander AP ned	Tåkelur-langt	Ca. 11
Varsel	Klasse flagg opp (D el. E)	Skudd	10
Klar	P opp	Skudd	4
Ett min.	P ned	Tåkelur-langt	1
Start	Klasseflagg ned	Skudd	0

## Klasseflagg tirsdager:

D for båter t.o.m. 0,897 NOR Rating

E for båter f.o.m. 0,898 NOR Rating

## Tjuvstart:

Flagg X og flere lydsignal

Første startskudd er varselssignal for klasse E (E opp)

Start kl.18.00 er bare veiledende, signal skal følges (og læres) Kan være mange grunner til endret tidspunkt, derfor er det et mål at prosedyrene brukes.

## Komite 2014

Bernt Aanonsen	958 789 67
Tobias Juul Johnsen	48 245 374
Hege Kvalnes	91 387 649
Tom Antonsen	97 041 400