

 **BLÅVEISEN**  
17. – 19. april 2015

**OAS - CUP FOR JOLLER OG BRETT**  
KNS Seilsportsenter, Oslo



# KUNNGJØRING

Kongelig Norsk Seilforening inviterer til Blåveisen fredag 17.april, lørdag 18.april og søndag 19.april. Blåveisen er i år slått sammen med NSF breddesamling og gir en "flying" start på sesongen. Landslagstrenerne sammen med en rekke landslagsseilere og årets trener II-kandidater vil gjøre samlingen og regattaen til en super inngang til årets NC-sesong.



## 1 REGLER

- 1.1 Regattaen vil være underlagt reglene slik de er definert i Kappseilingsreglene for 2013-2016 og klassebestemmelser for deltagende klasser.
- 1.2 Kappseilingsregel 63,7 vil bli endret som følger: Dersom det ikke er samsvar mellom denne kunngjøringen og seilingsbestemmelsene, gjelder seilingsbestemmelsene. Hele endringene vil stå i seilingsbestemmelsene, som også kan endre andre kappseilingsregler.
- 1.3 Appendix P gjelder med endringer spesifisert i pkt. 10.3.
- 1.4 Kappseilingsregel 40 endres slik at deltakerne må ha på seg personlig flyteutstyr uten at flagg 'Y' vises. Dette gjelder ikke RS:X klasse.
- 1.5 NSF's og NIF's generelle bestemmelser for barneidrett, lisens, reklame, doping og rett til å delta gjelder for stevnet.

## 2 REKLAME

Deltagerreklame vil være begrenset i henhold til klassenes bestemmelser og ISAF Regulation 20.

## 3 RETT TIL Å DELTA OG PÅMELDING

- 3.1 Regattaen er åpen for alle båter i følgende klasser.
- 29er
  - Laser Standard, Laser Radial og Laser 4.7
  - RS Feva
  - Brett (BIC293, RB320, Formula & RS:X)
- 3.2 Båter som har rett til å delta kan påmeldes på KNS hjemmeside eller Seilmagasinet.no innen onsdag 15. april 2015 (<http://www.seilmagasinet.no>)
- 3.3 Etteranmeldelser vil aksepteres mellom kl. 10:00 og 11:30 lørdag 18.april 2015 mot en tilleggsavgift på 50,- kr. pr. båt.
- 3.4 Dersom det ved påmeldingsfristens utløp ikke er påmeldt minst 3 båter/brett i klassen, kan klassen avlyses. De påmeldte seilerne vil få beskjed hvis det ikke arrangeres for angjeldende klasse og innbetalt påmeldingsavgift blir refundert.

## 4 STARTAVGIFTER

- 4.1 Påkrevde avgifter er som følger:

<i>Klasse</i>	<i>Avgift</i>
Enmansjoller/brett	kr 450,-
Alle andre	kr 600,-

## 5 TIDSPROGRAM

Fredag 17 april. 17:00-21:00 Eget program for trener II-kandidatene  
Breddesamling for 29er, RS Feva, BicTechno, RS:X og alle Laser klasser.

Registrering/etteranmelding: Lørdag 18. april 2015 fra kl. 10:00 til 11:30

- 5.1 Tidsprogram for seilasene:

Lørdag 18. april 2015	
09:00 - 12:45	Seilsentret åpner for breddesamling

12:45	Varm lunsj
14:00	Første varselsignal
Søndag 19.april 2015.	
09:00 – 12:00	Seilsentret åpner for breddesamling
12:00	Varm lunsj
13:00	Første varselsignal

Ingen varselsignal etter klokken 16:00 på søndag.

5.2 Det planlegges 6 seilaser. Det seiles maksimalt 4 seilaser pr. dag.

## 6 MÅLING

En båt eller utstyr kan bli kontrollert for overensstemmelse med klasseregler og seilingsbestemmelsene. På vannet kan en båt gis beskjed av en utstyrsinspektør eller måler om straks å seile til et bestemt område for kontroll.

## 7 SEILINGSBESTEMMELSER

Seilingsbestemmelsene blir tilgjengelige ved registrering på regattakontoret ved KNS Seilsportsenter.

## 8 STEVNETS BELIGGENHET

8.1 Tillegg A viser regattahavnens beliggenhet, KNS Seilsportsenter, Oslo. Adressen er Hengsengveien 31,0287 Oslo

8.2 Tillegg A viser baneområdenes beliggenhet på Lysakerfjorden.

## 9 LØPENE

Antall baner og løpene som skal seiles blir kunngjort i seilingsbestemmelsene.

## 10 STRAFFESYSTEM

10.1 For 29er klassen og RS Feva er regel 44.1 og 44.2 endret slik at totørnstraff er erstattet med entørnstraff.

10.2 For Brett gjelder Appendix B.

10.3 Appendix P2.2 er endret slik at den gjelder for alle straffer etter den første. Appendix P2.3 gjelder ikke

## 11 POENGBEREGNING

11.1 En (1) seilaser må fullføres for at det skal være en gyldig serie.

11.2  
 (a) Når færre enn 4 seilaser har blitt fullført, vil en båts poeng for serien være dens totale poengsum.  
 (b) Når 4 seilaser eller flere har blitt fullført, vil en båts poeng for serien være dens totale poengsum minus dens dårligste poeng.

## 12 SUPPORTBÅTER

12.1 Foreninger som stiller med flere enn 4 deltagende båter må stille med minst en sikringsbåt som skal registreres på regattakontoret og følge de anvisninger regattastyret gir. Det er også et krav om at hver sikringsbåt er utstyrt med VHF. Sikkerhetssjefen vil avholde eget møte for sikringsbåter for å gjennomgå sikkerhetsinstruks og soneinndeling.

12.2 Sikringsbåter skal merkes med KNS-stander.

## 13 BÅTPLASSER

Båter og brett skal oppbevares på anviste plasser. Det samme gjelder sikringsbåter, trenerbåter og følgebåter.

## 14 PREMIER

Premier vil bli tildelt som følger:

<i>Klasse</i>	<i>Premiering</i>
Brett (BIC293,RB320, Formula & RS:X)	1/3 premiering. Premier til alle født i 2003 eller senere.
29er	1/3 premiering.
Laser/Laser Radial	1/3 premiering.
RS Feva	1/3 premiering.

## 15 ANSVARFRASKRIVELSE

Deltagere i regattaen deltar ene og alene på eget ansvar. Se regel 4, Avgjørelse om å kappseile. Den organiserende myndighet vil ikke akseptere noe ansvar for skade på materiell eller person eller dødsfall inntruffet i forbindelse med, før, under eller etter regattaen.

## 16 FORSIKRING

Hver deltagende båt skal være forsikret med gyldig ansvarsforsikring.

## 17 YTTERLIGERE INFORMASJON

For ytterligere informasjon vennligst kontakt KNS v/Per Bøymo, [per@kns.no](mailto:per@kns.no).

## Tillegg A

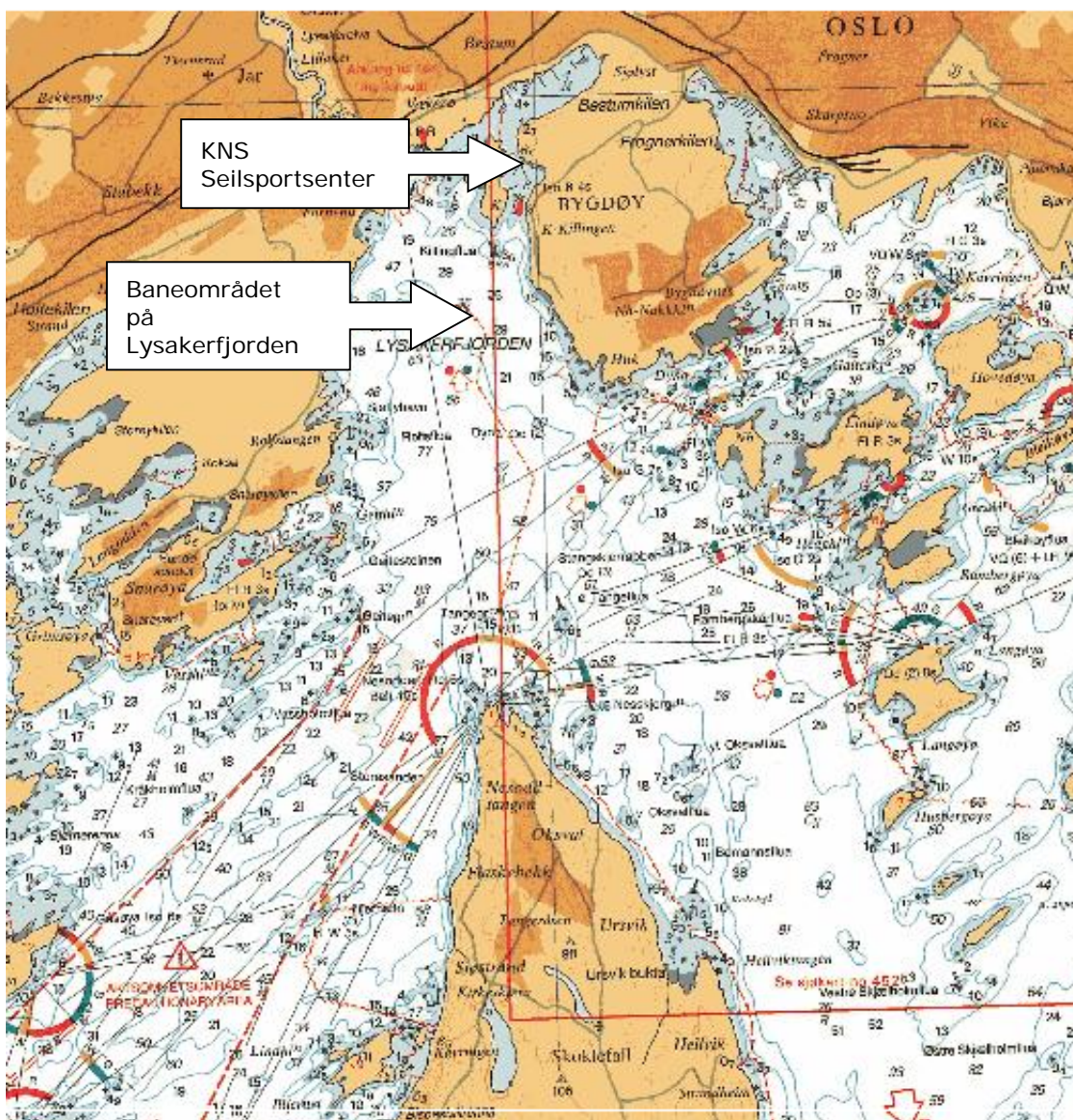

## **PRAKTISKE OPPLYSNINGER**

### **A LEVERING AV BÅTER / OPPLAGSPASSER**

Deltagerne kan levere båtene på KNS Seilsportsenter fra kl. 16:00 fredag 17. april og legge dem på anviste plasser.

### **B PARKERING AV BILER / TILHENGERE**

Det er anledning til å parkere biler og tilhengere på Seilsportsenteret. Vennligst følg parkeringsvaktens anvisninger om hvor biler og tilhengere skal parkeres etter avlesing.

### **C FØLGEBÅTER**

Følgébåter kan sjøsettes på KNS Seilsportsenter og skal legges der de blir anvist plass.

### **D KIOSK**

I kiosken på KNS Seilsportsenter kan man kjøpe vafler, is, sjokolade, diverse enkel varm mat, kaffe og mineralvann.

### **E GARDEROBER**

På KNS Seilsportsenter er det toaletter & garderober.