Seilingsbestemmelser

Banks Hjeltefjordtrim 2016

<u>Arrangør:</u>
Askøy seilforening
Ran Seilforening

Regler

- Regattaen vil være underlagt reglene slik de er definert i RRS (Kappseilingsreglene 2013-2016)
- Nasjonale og skandinaviske forskrifter gjelder.
- Seilingsbestemmelser og kunngjøring for regattaen. Ved uoverensstemmelser mellom dokumentene har seilingsbestemmelsene presedens.
- ORC Sikkerhetsbestemmelser for tur og havseilaser - norsk kategori 6 gjelder.
- NOR-Rating regler for 2016 gjelder.
- ISAF regulation 20: Regattaen er klassifisert som et stevne i kategori C

Klasser og klasseregler.

For båter som starter i NOR-Rating klassene gjelder:

- Må ha gyldig målebrev.
- Båter uten gyldig målebrev vil automatisk flyttes til TUR-klassen. Dette endrer RRS 63.1 og Appendiks A.
- Skipper er selv ansvarlig for at båt, seil og annet utstyr er i samsvar med målebrevet. RRS 78.1.

Båter som ønsker å seile i klassen uten spinnaker må varsle startbåt eller resultatansvarlig amund@strangehagen.no før båtens første deltagelse i årets regattaserie, og må deretter seile i denne klassen resten av sesongen. Deltagende båter i klassen uten spinnaker som anskaffer seg spinnaker/gennaker i løpet av 2016 sesongen, kan søke arrangøren om å flytte videre deltagelse over i en av NOR Rating klassene med spinnaker.

Båter som ønsker å seile shorthanded (maks 2 personer) eller i turklassen må varsle startbåt senest 15 min. før første varselsignal for seilasen det gjelder.

Båter som seiler shorthanded har lov til å anvende autopilot, og skal alltid starte i den klassen som omfatter båtens ordinære NOR Rating-måletall som tillater bruk av fullt mannskap.

KOMMENTAR	KLASSE	KLASSE FLAGG	START	Tidspunkt
Ingen tids-korrigering	Tur	**D**	**1**	**1830**
NOR Rating	Uten spinnaker			
NOR Rating	0,940 og lavere m/spinnaker			
NOR Rating	0,941- 0,999 m/spinnaker	**E**	**2**	**1840**
NOR Rating	1,000 og høyere m/spinnaker	**E**	**2**	**1840**

Alle båter oppfordres til å føre klasseflagg for å lette identifiseringen for arrangør.

Tid for seilasene

Varselsignal for første start gis kl.18:25 – start kl.18:30 Signalflagg **D**

Varselsignal for andre start gis kl.18:35 – start kl.18:40 Signalflagg **E**

Start- og målområder

Start- og mållinje er mellom 2 utlagte bøyer V for Bukkholmen. En bøye (merke 6) vil ligge fast i samme posisjon fra seilas til seilas. Den andre bøyen vil bli plassert Ø eller S for den faste, avhengig av vindretning og valg av løp.

Startmetode

Startprosedyren vil være i henhold til beskrivelsen i Kappseilingsreglene del 3 punkt 26 og vil for Banks Hjeltefjordtrim se slik ut:

Signal	**Klokkeslett**	**Tid til 1. start (Rekrutt, u/spinn. og 0,940 og lavere)**	**Lyd- og flaggsignaler (ved bortfall av lyd er det flaggsignalet som gjelder)**	
Varsel	1825	5 min	D heises + 1 lydsignal	↑
Klar	1826	4 min	P heises + 1 lydsignal	↑
1 minutt	1829	1 min	P fires + 1 lydsignal	↓
Start	1830	0	D fires + 1 lydsignal	↓
Signal	**Klokkeslett**	**Tid til 2. start (0,941 og høyere)**	**Lyd- og flaggsignaler (ved bortfall av lyd er det flaggsignalet som gjelder)**	
Varsel	1835	5 min	E heises + 1 lydsignal	↑
Klar	1836	4 min	P heises + 1 lydsignal	↑
1 minutt	1839	1 min	P fires + 1 lydsignal	↓
Start	1840	0	E fires + 1 lydsignal	↓

Individuell tilbakekalling

Signal vil bli gitt som i regel 29.1 - Signalflagg X heises og lydsignal vil bli gitt.

Generell tilbakekalling

Signal vil bli gitt som i regel 29.2 (Likhetstegn heises) med 2 lydsignal. Dersom første start (klasseflagg D) tilbakekalles og startes på nytt, forskyves andre start (klasseflagg E) tilsvarende (varselsignal for andre start er 5 min. etter startskuddet for første starten).

Straff

Ved brudd på en regel i Kappseilingsreglenes del 2, gjelder regel 44.1 ”Ta en straff” og 44.2 ”En og totørnsstraff”

Kart, merker og løp

Det seiles samme løp for alle klasser.

Merke	Beskrivelse
Start/ mål	Mellom bøye (fast) utlagt V av Bukkholmen og utlagt bøye enten Ø eller S for denne avhengig av vind og valg av løp.
Port	For løp nr 3 vil start/mål-linjen også benyttes som port. Det skal da passeres mellom bøyene, med valgfri runding av SB eller BB bøye.
1	Bøye (fast) utlagt NØ av Småvær
2	Jernstake S for Lamholmen
3	Alle Rotøyene. Ta særlig hensyn til skvalpeskjær ved merket (se vedlegg 3).
4	Skorpo, Apalholmen og Bukkholmen
5	Gullskjær. Ta særlig hensyn til skvalpeskjær ved merket (se vedlegg 3).
6	Vestre bøye (det merke som ligger fast) i startlinjen/porten

Løp	Vind	Løp	Lengde
1	N	Start-1b-3b-6b-1b-mål	7,1 nm
2	Ø	Start-4b-5b-1b-3b-mål	6,8 nm
3	S	Start-2b-4b-1b-port-1b-mål	8,1 nm
4	V	Start-3s-5b-3b-mål	8,5 nm

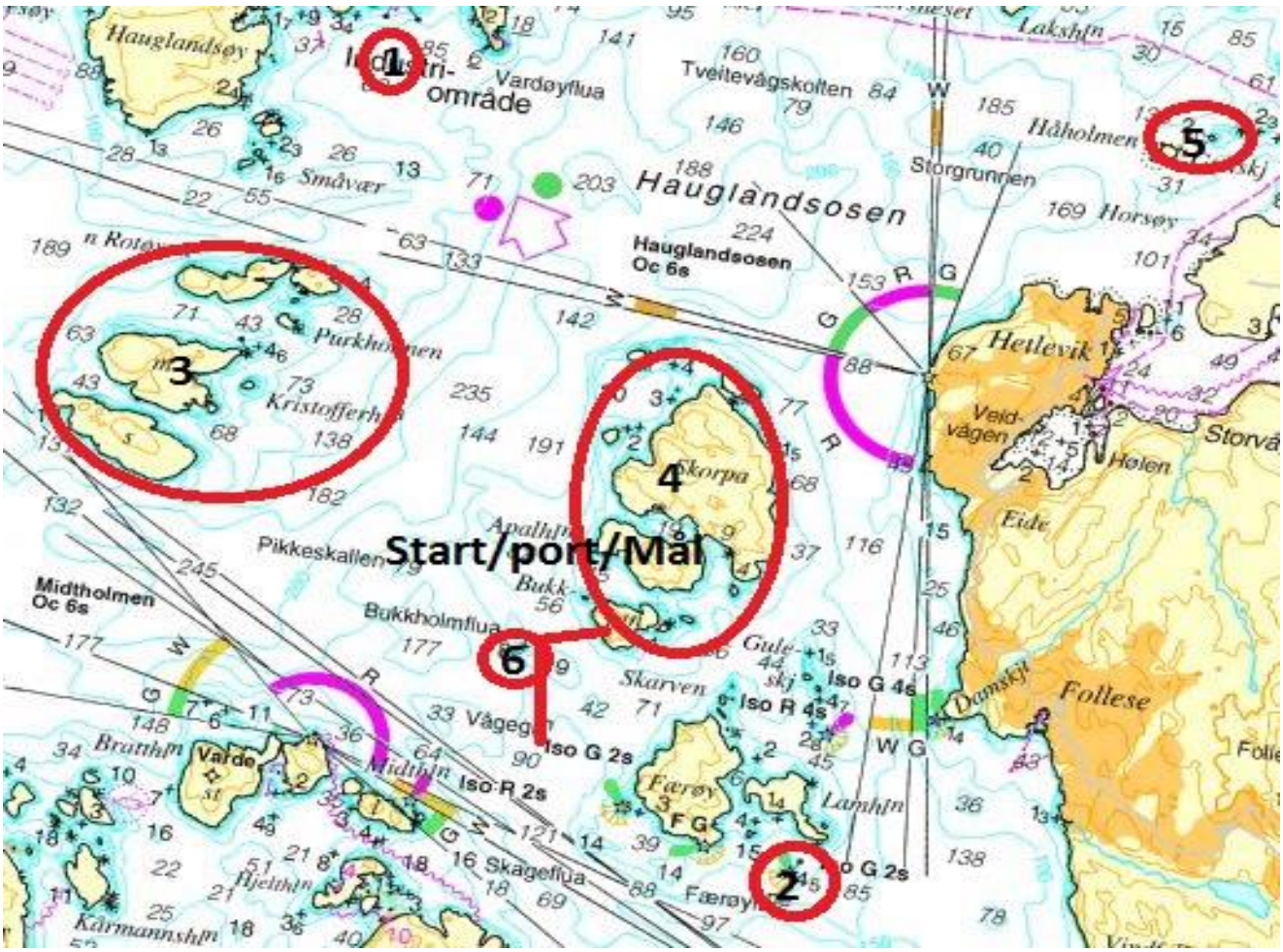

Poengberegning og respittsystem

Lavpoengsystemet, Appendiks A i Kappseilingsreglene benyttes.

NOR Rating benyttes som handikappsystem. Korrigert tid vil bli beregnet ut fra måletall angitt for «Tid på tid» i målebrevet. Båter som evt. får endret sitt måletall i løpet av sesongen plikter å gi beskjed om dette til resultatansvarlig.

Båter som seiler shorthanded blir korrigert med måletallet angitt som «SH Måletall» i målebrevet.

Båter som starter i turklassen blir ikke rangert i henhold til måltall.

Avkorting av løp

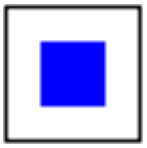

Avkorting av løp kan skje ved hvilket som helst merke. Målgang blir da mellom merket og komitebåten som fører signalflagget S.

- Unntak: Dersom avkorting skjer ved port, blir målgang gjennom porten.
- Avkorting ved merke 3, 4 og 5 skjer i samsvar med vedlegg 3.

Dersom signalflagget S vises sammen med klasseflagg gjelder avkortningen den/de klassene det flagges for. Det gis to lydsignal når første båt nærmer seg avkortingsmerket.

Maksimaltid

Maksimaltid er kl. 2100. Båter som ikke er gått i mål til denne tiden vil bli notert som DNF. Dette endrer regel 35. Båter som bryter regattaen etter å ha startet, plikter straks å gi melding til regattansvarlig.

Ansvarsfraskrivelse

Deltakere i regattaen deltar på eget ansvar. Se regel 4 - Avgjørelse om å kappseile. Den organiserende myndighet vil ikke akseptere noe ansvar for skade på materiell eller person, eller dødsfall inntruffet i forbindelse med regattaen, verken før, under eller etter regattaen.

Husk at Banks Hjeltefjordtrim er en trimseilas der nye seilere skal få muligheten til å prøve å seile regatta. Arrangørene oppfordrer derfor alle deltagere til hensynsfull seilas.

Protester

Protester må meldes til regattaansvarlig (se vedlegg 2) senest 2 tmer etter siste båts målgang og må sendes skriftlig på E-post senest dagen etter seilasen.

ASF og RAN har for 2016 inngått avtale med Os og Milde seilforeninger om utveksling av dommere for protestkomitéer. Ved innmeldt protest tar regattaansvarlig kontakt med Os/Milde for å sette sammen protestkomité. Protester blir behandlet så snart protestkomiteen kan samles.

For innmelding av protester:

RAN Seilforening : E-post : hjeltefjordtrimmen@gmail.com

Askøy Seilforening : E-post : hjeltefjordtrim@askoy-seilforening.no

Egenmeldingsskjema

Ved målgang plikter den enkelte båt å notere tid for sin egen målgang samt notere seilnummer på båt foran og bak i mål. Disse notatene tas vare på til resultatlisten er endelig. Benytt gjerne skjema på vedlegg 1.

Vedlegg 1.
Registreringsskjema for Banks Hjeltefjordtrim 2016

Dato	Målgangstid	Båt foran	Båt bak
26. april			
03. mai			
10. mai			
24. mai			
31. mai			
07. juni			
14. juni			
21. juni			
9. aug			
16. aug			
23. aug			
30. aug			
06. sept			
13. sept			

Vedlegg 2.

Regattaer 2016

S.nr	Dato	Arrangør	Regattaansvarlig	Tlf
1	26. april	Askøy SF	Gordon Wright	909 53 080
2	03. mai	RAN SF	Torbjørn Kaland + Erik Ruyter	414 13 546
3	10. mai	Askøy SF	Harald Gjøseter	414 79 177
4	24. mai	RAN SF	Børre Børresen +Kjell Egil Anglevik	952 79 865
5	31. mai	Askøy SF	Helge Asperheim	905 04 909
6	07. juni	RAN SF	Axel Sømme + Bjørn Vie	958 09 651
7	14. juni	Askøy SF	Frank Nyheim	995 50 474
8	21. juni	RAN SF	Jan Erik Iversen + Terje Bø	916 66 144
9	09. aug	Askøy SF	Endre Aas	997 37 744
10	16. aug	RAN SF	Torbjørn Haugsdal + Sigurd Boasson	982 13 282
11	23. aug	Askøy SF	Eivind Wiik	474 00 770
12	30. aug	RAN SF	Harald Blø + Håvard Dahl	920 55 196
13	06. sept	Askøy SF	Knut Eirik Hjort	920 26 870
14	13. sept	RAN SF	Håkon Magne Fjæreide+ Bjørn Normann	978 78 680

Nøkkelpersonell		
NAVN	**FUNKSJON**	**TLF**
Frank Nyheim	Arr. ansvarlig Askøy SF	995 50 474
Torbjørn Haugsdal	Arr. ansvarlig RAN SF	982 13 282
Amund Nordland	Ansvarlig for resultatregistrering	970 94 593

Vedlegg 3, Prinsippskisser for avkorting ved faste merker

Ved runding Gullskjær om babord • Målbåt ligger 300m SØ for Gullskjær. • Mållinjen skal passeres i retning fra forrige merke.	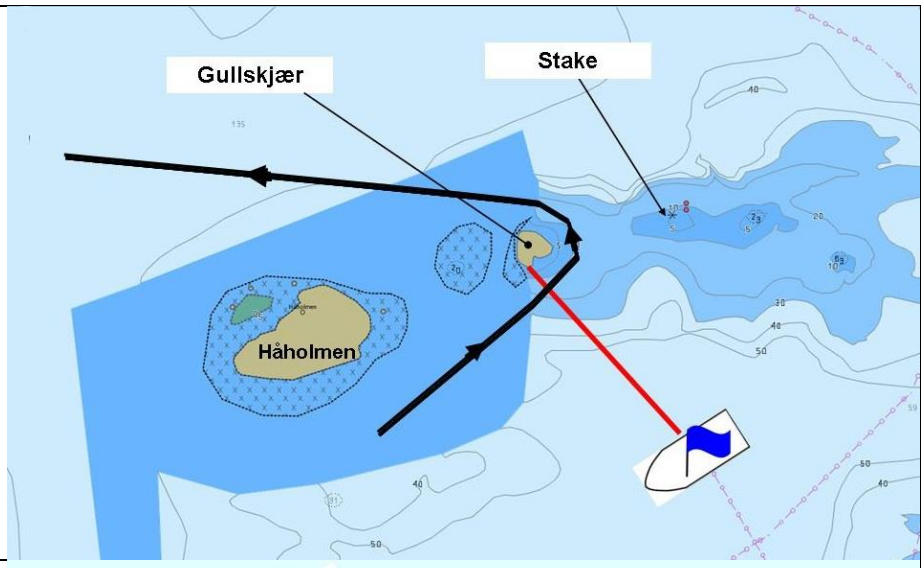
Ved runding Rotøyane om babord • Målbåt ligger 300m NV for Nordre Rotøy med neset på Nordre Rotøy overett med neset på Midtre Rotøy. • Mållinjen skal passeres i retning fra forrige merke.	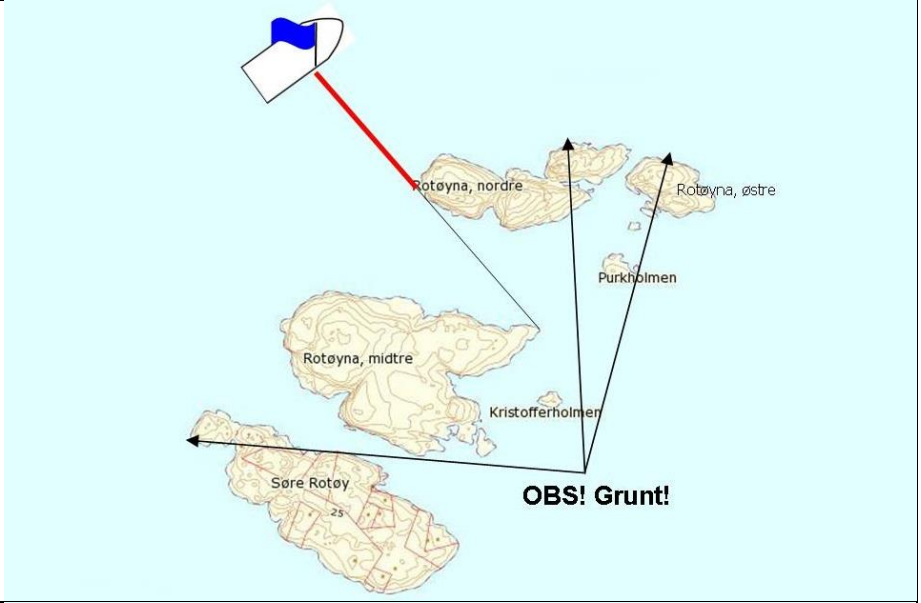
Ved runding Rotøyane om styrbord • Målbåt ligger 300m SV for Søndre Rotøy med neset på Søndre Rotøy overett med neset på Østre Rotøy. • Mållinjen skal passeres i retning fra forrige merke.	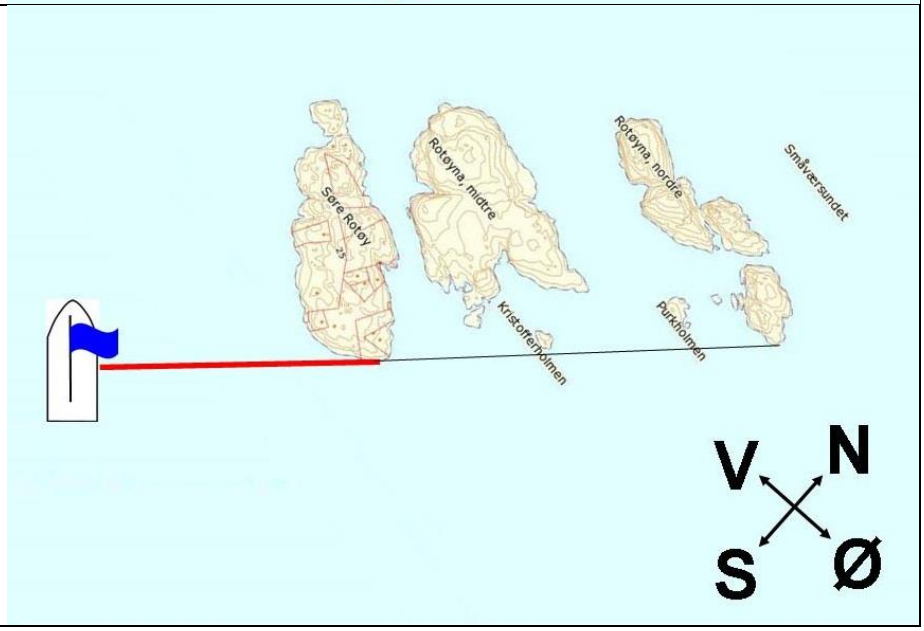
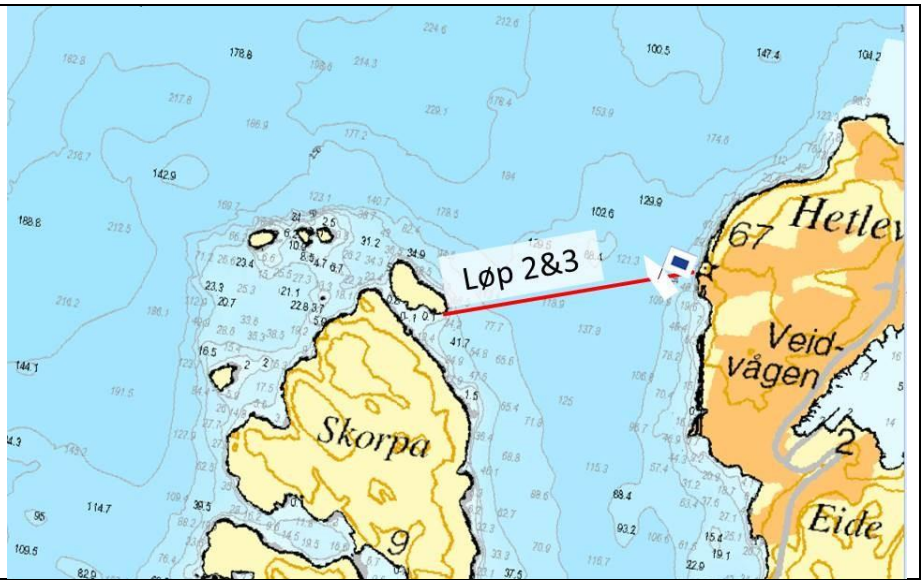
Ved runding Skorpo • Mållinje mellom sydspissen av holme NØ for Skorpo og Hauglandsosen lykt • Mållinjen skal passeres i retning fra forrige merke.