



Hurum Seilforening

Invitasjon til SætreKruset 2017



Inngår i
Indre Oslofjord Big Boat Series

Baner

Seilasen går i området mellom Sætre og Slemmestad. Bane 1 er ca 20 nm. Bane 2 er ca 24 nm. Bane 1 består av den lengste og nest lengste sløyfen, mens bane 2 består av alle de 3 sløyfene som er vist på kartet under.

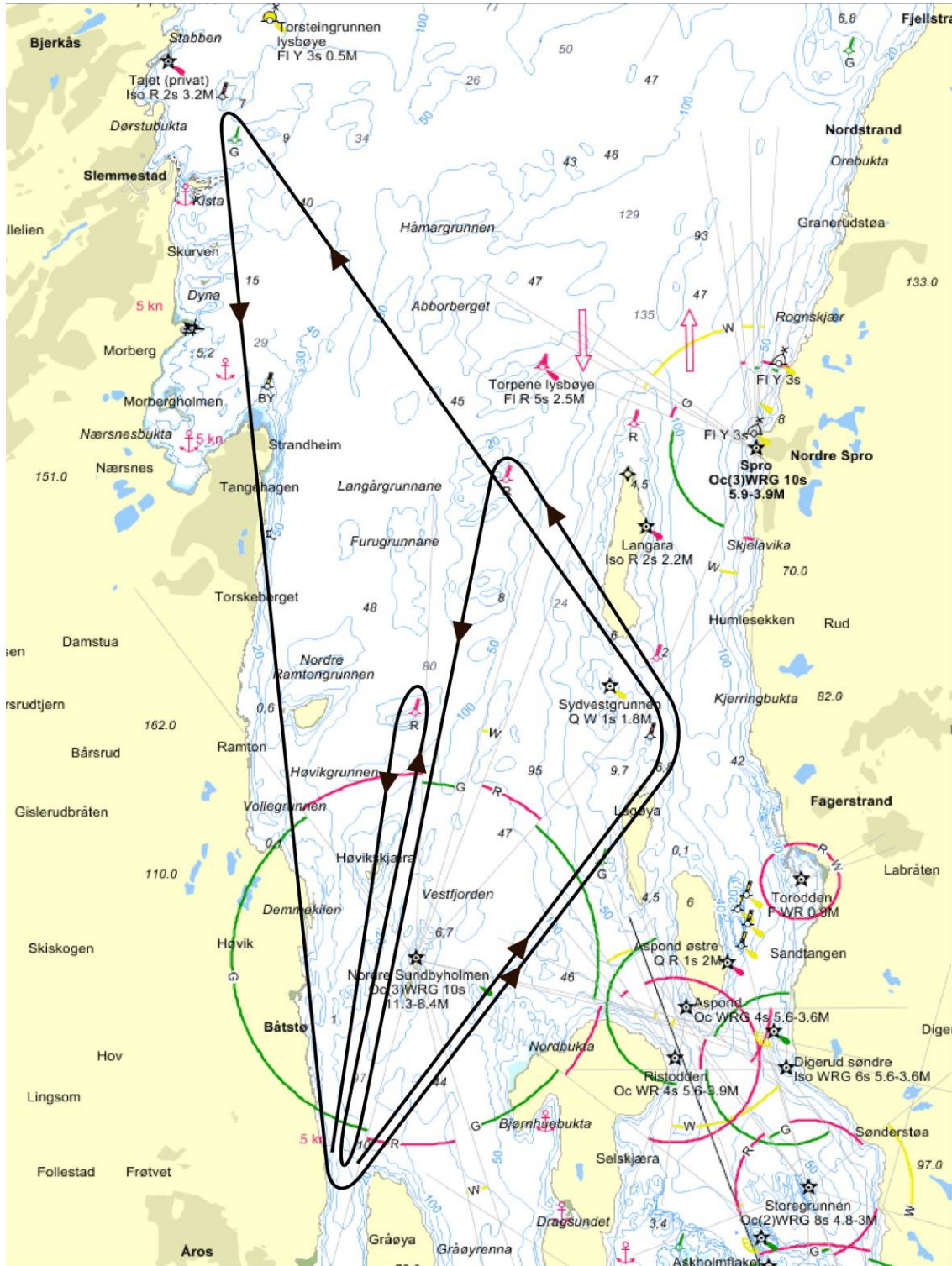



Hurum Seilforening

Betingelser for deltagelse

Minst ett av besetningsmedlemmene må være medlem av seilforening tilsluttet Norges Seilforbund.. Båten skal være ansvarsforsikret for skader som kan bli påført tredjemann.

Påmelding

Påmelding og betaling gjøres fortrinnsvis på Sail Race System innen 1. september 2017 kl 23.00. Påmelding med betaling kan også skje på skippermøtet, men vi oppfordrer flest mulig til å melde seg på via Seilmagasinet på forhånd.

Påmeldingsavgift er kr 400,-

Klasseinndeling

Det seiles i 2 klasser etter NOR rating:

- Klasse NOR 1: NOR Rating \leq 0,974 Bane 1
- Klasse NOR 2: NOR Rating \geq 0,975 Bane 2

Skippermøte, informasjon om endringer

Skippermøte holdes på Sætre kl 1000.

Med tanke på båter som ikke kan møte på skippermøtet, vil endringer til seilingsbestemmelsene også bli kunngjort på følgende måte:

- Startbåten vil føre flagg «L»
- Endringene vil bli kunngjort på Hurum Seilforenings Facebookside.
- Startbåten kan anropes på VHF kanal 69 for spørsmål om endringene.

Premier

Premiering til ca 1/3 av båtene i hver klasse.

Premieutdeling i Sætre snarest mulig etter regattaen. Eksakt tid og sted kunngjøres på Facebook og over VHF kanal 69. Premie må hentes på premieutdelingen og vil ikke bli ettersendt.